

AGENDA CULTURAL

MAYO 2026

2026 - Año del Centenario de Luis Guillón

La Biblioteca Popular Florentino Ameghino cumple 62 años

Tiene más de 30.000 ejemplares con títulos actuales y clásicos para todas las edades.

Un espacio que crece con su Centro Cultural, su huerta agroecológica y su orquesta.

Se realizan ciclos de poesía, teatro, lectura, presentaciones de libros y música.



Esteban Echeverría



LETRAS

ASOCIACIÓN DE ESCRITORES INDEPENDIENTES - A.E.I.

Martes 5 - 18 h

Cuentos y novelas de aventuras y sus autores.

Martes 12 - 18 h

Ronda literaria.

Martes 19 - 18 h

Literatura de suspenso con actividad.

Martes 26 - 18 h

Charla sobre el libro de Agatha Christie
Crimen en la Vicaría.

ASOCIACIÓN DE ARTES Y LETRAS

Jueves 7 - 18 h

Ronda literaria.

Jueves 14, 21 y 28 - 18 h

Taller: 100 años de *Don Segundo Sombra*
y *El Juguete Rabioso* de Roberto Arlt.
De la gauchesca a las vanguardias.

Dicta: prof. Leandro Guerschuny.

PRESENTACIÓN DEL LIBRO *QUEMANDO LAS NAVES*

Sábado 9 - 17 h

Artista: María del Carmen Pastorini.

Cierre musical a cargo de la Prof. Svitlana
Starukhina y alumnos de la Escuela Municipal
de Artes y oficios.

PRESENTACIÓN DEL LIBRO *VLAD IV EL HIJO DE DRÁCULA EL EMPALADOR*

Sábado 16 - 17 h

Artista: Fernando Pablo Podmoguilnye.

📍 Centro Cultural El Telégrafo

PRESENTACIÓN DEL LIBRO *HIJO DE PAPEL*

Sábado 9 - 17 h

Autora: Marcela Fernández, Psicóloga
Social.

📍 Centro Cultural El Galpón de la Estación

PRESENTACIÓN DEL LIBRO *¿POR QUÉ GUILLERMO VILAS DEBIÓ SER EL NÚMERO 1 DEL TENIS MUNDIAL?*

Miércoles 20 - 10 h

Autor: Maximiliano Albornoz.



📍 Club Social, Dorrego 264, Monte Grande

SOCIEDAD ARGENTINA DE ESCRITORES - S.A.D.E.

Lunes 4, 11 y 18 - 15 h

📍 Puerta Histórica

DANZA

ECHEVERRÍA BAILA | Especial Clase de Boleadoras Sábado 2

18 h - Nivel inicial

18:30 h - Nivel avanzado

Dicta: prof. Camila Herrera.

FOLKLORÍSIMA

Sábado 9 - 19 h

Coordina: prof. Romina Anello.

TANGUERA

Sábado 23 - 19 h

Coordinan: prof. Andrea Escudero
y prof. Fernando Turán.

📍 Centro Cultural El Galpón de la Estación

MILONGA BAJO LAS ESTRELLAS

Viernes 15 y 22 - 20 h

Vení a disfrutar una noche de tango.

Coordinan: prof. Andrea Escudero
y prof. Fernando Turán.

📍 Edificio Municipal, 4° piso

CULTURA SALUDABLE

CLASE DE MEDITACIÓN PARA PRINCIPIANTES

Jueves 7 y 14 - 10 h

A cargo de: Sabrina Galouye.

CHARLA: VOLVER A LA CALMA NATURAL

Jueves 21 - 10 h

Descubrí cómo las plantas pueden ayudarte
a soltar el estrés y dormir mejor.

A cargo de: Evelina Lugones.

📍 Centro Cultural El Telégrafo

MÚSICA

CULTURA JOVEN | Especial *OPEN MIC*

Sábado 16 - 19 h

Vení a rapear y/o cantar tu canción
en el *OPEN MIC* del género urbano.
¡Escenario, luces y sonido seteado!

RECUERDO ESA CUMBIA

Domingo 17 - 19 h

Vení a disfrutar y bailar de un *DJ Set*
de clásicos inolvidables de la cumbia.

GALPÓN ROCK

Domingo 31 - 19 h

Presenta a: *Nominados Emergentes* con
Unión del Uder.

📍 Centro Cultural El Galpón de la Estación

CINECLUB

Idioma original con subtítulos en español.
Clasificación +16.

 23/5 | Especial Día del Cine Argentino

NAZARENO CRUZ Y EL LOBO

Viernes 8 - 19 h

Géneros: fantasía/drama.

Dirección: Leonardo Favio.



LA PELÍCULA DEL REY

Viernes 15 - 19 h

Género: comedia/drama. Dirección: Carlos Sorín.

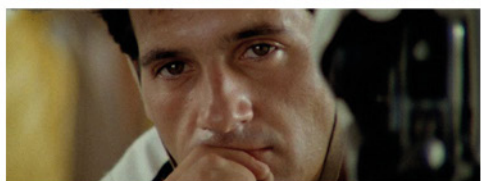

CAMILA

Sábado 23 - 17:30 h

Género: drama/romance.

Dirección: María Luisa Bemberg.

Instalación audiovisual: Julieta Corbalán.

Apertura musical: Penca.



ROMA

Viernes 29 - 19 h

Géneros: drama.

Dirección: Adolfo Aristarain.



 Centro Cultural El Telégrafo

Charla del Instituto de Investigaciones
Históricas de Esteban Echeverría

**Eva Perón y el inicio de la
actividad política de las mujeres en
la Argentina y en Esteban Echeverría**

Viernes 8/5 • 17 h

Salón Auditorio - 4° piso
Edificio Municipal - Monte Grande

EXPOSICIONES

ARGENTINA CREW

Del 28/4 al 11/5

Inauguración: sábado 2 - 17 h

Artistas: Nicolás, Seck, South
Sode, Borylz, Negra como el
mal, Epieeyuu, Lucas Núñez
y Shang.

Técnica: mixta.



IMPULSOS ENREDADOS

Del 12 al 27

Inauguración: sábado 16 - 14 h

Artistas: Graciela Davico y
Marta Cardenas.

Curaduría: Graciela Davico.

Técnica: mixta.

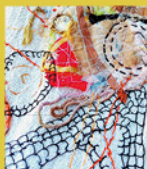

 Centro Cultural El Telégrafo

DONDE CONVERGEN LOS SUEÑOS

Del 5 al 20

Artista: Susana Alicia Lunius.

Técnica: Acrílico y acuarela.

Curaduría: Mauricio Andrada.



 Casa de la Cultura, Salón Oval

ESTEBAN ECHEVERRÍA
SUENA BIEN
CONVOCATORIA
LIVE SESSION

• Si tenés una banda musical
o sos solista, esta propuesta
es para vos.

• Participá para formar parte
de nuestras grabaciones en
formato digital.

Consultas: 4367-6200 - Int. 462

programacion.cultura@estebanecheverria.gob.ar

Biblioteca Popular Florentino Ameghino

Nació el 24 de mayo de 1964, se formó por y para la educación de muchos estudiantes.

BRÍGIDA WALSH FUE SU FUNDADORA

Tiene más de 30.000 ejemplares con títulos actuales y clásicos para todas las edades

Tiene más de 30 talleres para todas las edades

Escritura, fotografía, danza expresiva, teatro, pintura, yoga, crochet, poesía, monólogos, ajedrez, tango, folklore, piano, gimnasia artística, acroyoga, autobiografía, bordado, poesía arte francés, guitarra, encuentros para bebés, radioteatro, juegos de rol, canto recreativo, narración oral y taller de radio infantil.

Impulsora de ferias culturales

La Biblioteca también impulsa ferias culturales como Biblos (Feria conurbana de editoriales independientes), la Vivoteca (para las infancias), la feria de arte gráfico Bibliográfica, generando espacios de circulación y encuentro para distintos proyectos y artistas locales.

Mediadora de lectura

En el plano comunitario, la Biblioteca Ameghino desarrolla acciones de voluntariado de lectura en instituciones. Asimismo, recibe a escuelas de todos los niveles y a institutos de formación docente, fortaleciendo su rol como espacio abierto, formativo y de integración social.



La Orquesta de la Biblio

Cuenta con una orquesta integrada por músicos egresados del Programa Coros y Orquestas de la Provincia de Buenos Aires.

Huerta comunitaria

Dentro de su espacio funciona una huerta agroecológica: un proyecto participativo de encuentro, aprendizaje colectivo y producción sustentable, donde vecinos y vecinas comparten sabores y fortalecen vínculos en contacto con la tierra.

WhatsApp  11 2258 2101

 Biblioteca Popular Florentino Ameghino
 biblioameghino

Florentino Ameghino 1628 - Luis Guillón
Tel: 4281 - 6384 Mail: bibliotecaameghino@gmail.com
(A 3 cuadras de la estación Luis Guillón y a 4 de Boulevard Buenos Aires)



Esteban Echeverría

ESPACIOS MUNICIPALES

MUSEO HISTÓRICO MUNICIPAL LA CAMPANA
Deán Funes 1221 - El Jagüel
4290-0437

CENTRO CULTURAL EL GALPÓN DE LA ESTACIÓN
Máximo Paz 146 - Monte Grande
4367-6200 int. 630

PUERTA HISTÓRICA
Av. Nuestras Malvinas 119 - Monte Grande
4281-6680

CENTRO CULTURAL EL TELÉGRAFO
L. N. Alem 275 - Monte Grande
4367-6200 int. 620

CASA DE LA CULTURA
S. T. de Santamarina 432 - Monte Grande
4367-6200 int. 465

EDIFICIO MUNICIPAL - Salón Auditorio, 4º piso
S. T. de Santamarina 455 - Monte Grande

PLAZA MITRE
L. N. Alem y S. T. de Santamarina - Monte Grande

SUM DE DESARROLLO SOCIAL
S. T. de Santamarina 464 - Monte Grande

CULTURA EN RED Y BIBLIOTECAS POPULARES

Escanea el QR para conocer
los espacios culturales
y las bibliotecas del distrito
o ingresa a:



[www.estebanecheverria.gov.ar/
cultura-en-red](http://www.estebanecheverria.gov.ar/cultura-en-red)

CASCO HISTÓRICO LOCAL

Reservá tu recorrido por el casco histórico local que incluye la visita a los edificios patrimoniales de nuestra ciudad cabecera.

Escuelas, centros de formación de todos los niveles y público en general pueden reservar de lunes a viernes de 8 a 14 horas. Visitas para público en general: Viernes 15 - 15 h

Informes y reservas:
museolacampana.cultura@estebanecheverria.gov.ar



PROGRAMA

Cultura va a la Escuela

Desde la Secretaría de Cultura se realiza el acercamiento del Ensamble Musical Municipal a los Centros y Escuelas en todos sus niveles, para ofrecer una presentación musical con un diverso repertorio.



Consultas e informes:
programacion.cultura@estebanecheverria.gov.ar
Tel 4367-6200 - interno 462

Museo Histórico Municipal La Campana

Escuelas y Centros de Formación de todos los niveles, como también público en general, podrán reservar de lunes a viernes de 9 a 16 h

Visitas guiadas: **Lunes a viernes a las 10 y 14 h.**
Sábados de 9 a 16 y Domingos de 10 a 16 h.
Sin necesidad de reserva previa

📍 Deán Funes 1221 • El Jagüel

Reservas y consultas al 4290-0437 | Lunes a viernes de 9 a 16 h
museolacampana.cultura@estebanecheverria.gov.ar



MURALES

Por consultas sobre murales, escribinos a:
murales.cultura@estebanecheverria.gov.ar

Calesita

Entrada libre y gratuita

Sábados, domingos y feriados

16 a 19 h

Plaza 25 de Mayo

A. Negro y Hernández - Luis Guillón



SEGUINOS EN:



<https://lnkr.ee/municiploee>

Secretaría de Cultura

Casa de la Cultura

S. T. de Santamarina 432 (1842) Monte Grande.

Tel. 4367-6200 int. 465

(solo mensajes: ☎ 11 4960-7767)

email: cultura@estebanecheverria.gov.ar

www.estebanecheverria.gov.ar/cultura



Esteban Echeverría